

**OGGETTO:**

**Variante al Progetto di coltivazione della cava Serra delle Volte, Comune di Stazzema**

**ai sensi della L.R.35/2014, Disciplina del PIT e L.R.10/2010  
in conformità al PABE Scheda 8 – Bacino Monte Macina**

**COMMITTENTE:**

*Carrara Marmi Unipersonale s.r.l. - Massa*

**PROGETTISTA:**

*Eurogeologo Vinicio Lorenzoni*

**TITOLO DELL' ELABORATO :**

Perizia di stima

*Ai sensi art.17 comma h, l.r.35.2015*



Data e luogo di  
emissione

*Querceta, marzo 2026*

Riferimento  
Elaborato

***H***

*Geol. Vinicio Lorenzoni*

*Studio di geologia tecnica ambientale e mineraria*

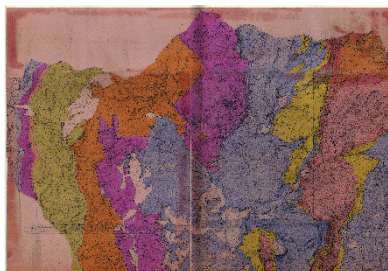
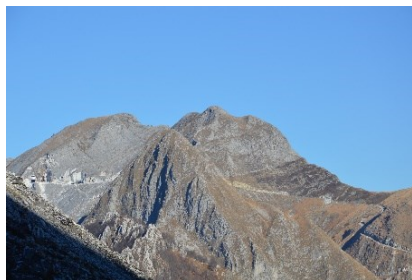

La perizia di stima si riferisce alle attività definite alla fine della prima fase di progetto.

I prezzi unitari sono stati ricavati dal *Prezziario dei Lavori Pubblici della Provincia di Lucca*

Computo metrico estimativo					
Rif. Elenco prezzi	Voce	U,M,	misura	Prezzo €	Importo €
	Rimozione infrastrutture e recinzione perimetrale	a corpo			5.000,00
TOS26_01.A05.001.001	Riempimento scavi o buche eseguito con mezzi meccanici con materiale proveniente da scavi	mc	5535	3,823430	21.162,68
TOS26_16.E03.003.004	Opere di consolidamento superficiale mediante posa in opera di rete in fibra naturale ad azione antierosiva fissata al terreno con picchetti in legno, semina di miscuglio di specie erbacee selezionate	mq	2.900	6,10641	17.708,58
TOS26_16.B11.011.010	Scogliera di bocchi informi naturali, non gelivi, con blocchi disposti in sito, per l'esecuzione di opere di contenimento dia longitudinali che trasversali posti in opera secondo gli allineamenti o livellette di progetto, con percentuale di vuoti non superiori al 15% (scogliere di 1 m di profondità per 1 m di altezza)	mc	70	100,33975	7.023,78
TOS26_RU.M10.001.002	Operaio specializzato	f	100	38,97500	3.897,50
TOS26_AT.N01.001.212	Macchine per movimento terra e accessori- Escavatore cingolato con attrezzatura frontale o rovescia con massa in assetto operativo di 46.000 kg	h	90	82,80254	7.452,22
TOS26_AT.N01.001.212	Macchine per movimento terra e accessori- oneri consumo carburante agevolato, oli e altri materiali macchine movimento terra oltre 25.000 kg	h	120	82,80254	9.936,30
TOS26_16.E08.051.001	Staccionate in legno , fornitura e posa in opera	U	6	56,39863	338,39
	Direzione lavori	Mesi	3	8.000,00	24.000,00
	Totale				92.621,95
	Sicurezza	%	10		9262,00
	Totale intervento ripristino				101.883,95

#### Opere di riqualificazione ambientale e paesaggistiche

INTERVENTO	UNITA' DI MISURA	QUANTITA'	IMPORTO UNITARIO	COSTO €
Parapetti in legno	Ml	20	30	600
Panchine e tavoli in legno	Nr	2	500	1000
Cartelli divieto e pericolo in legno pitturato	Nr	4	60	240
Sistemazione alveo	A forfait	-		15.000
Manutenzione strada	A forfait	--	-	10.000
			Totale €	26.840

**Totale perizia di Stima : 128.723, 95 € incluse opere di mitigazione e compensazione ambientali e paesaggistiche**

Dott. Geologo Vinicio Lorenzoni - Eurogeologo

Querceta, Marzo 2026